

**Agenzia del Territorio  
CATASTO FABBRICATI  
Ufficio Provinciale di  
Milano**

Dichiarazione protocollo n. MI0611045 del 08/07/2011

Planimetria di u.i.u. in Comune di Trezzo Sull'adda

Via Don Carlo Gnocchi

civ. 29/A

Identificativi Catastali:

Sezione:

Foglio: 22

Particella: 205

Subalterno: 702

Compilata da:

Lanticina Francesco

Iscritto all'albo:

Architetti

Prov. Milano

N. 2500

Scheda n. 1

Scala 1:200

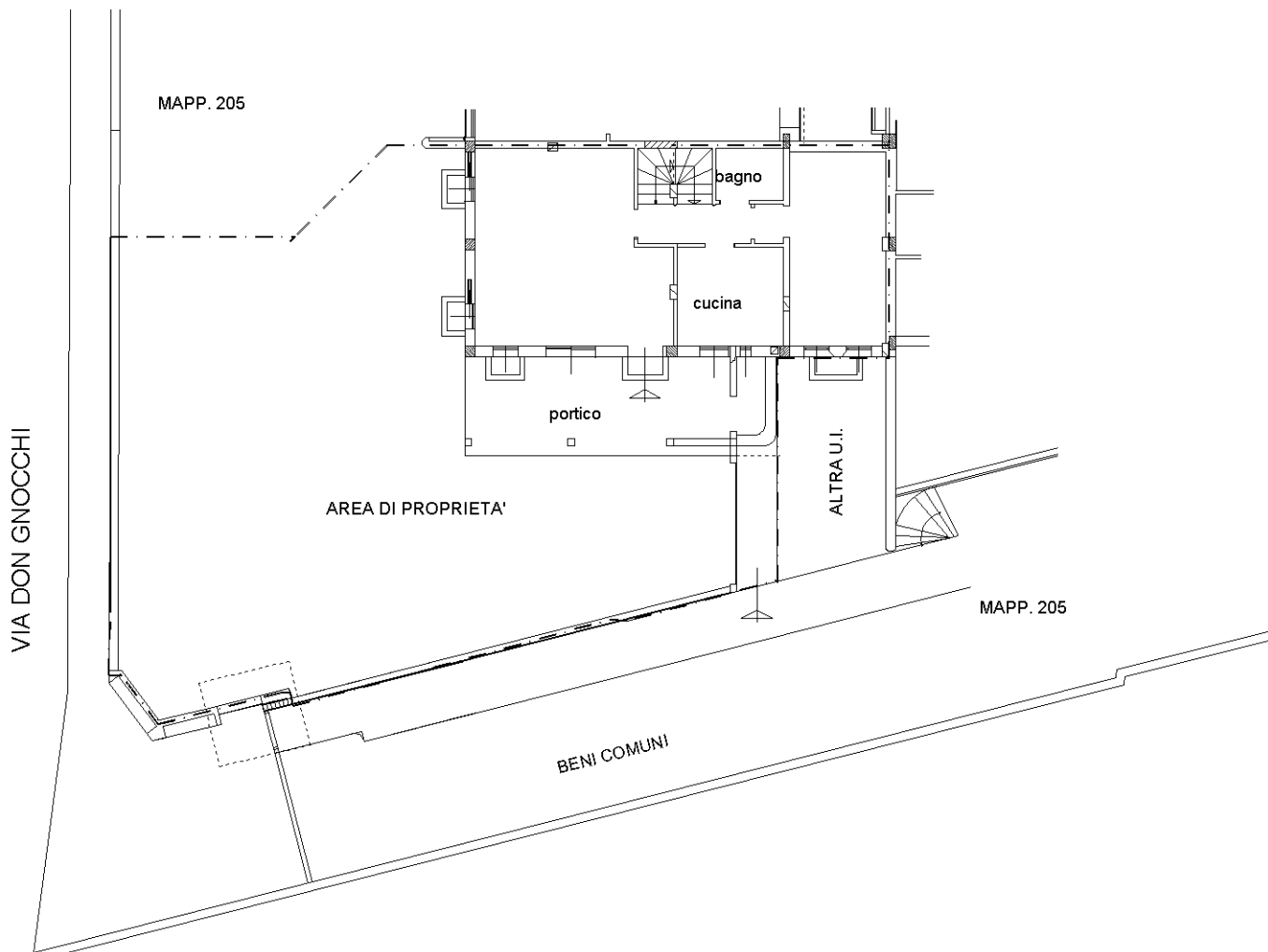

PIANO TERRA H=2.80

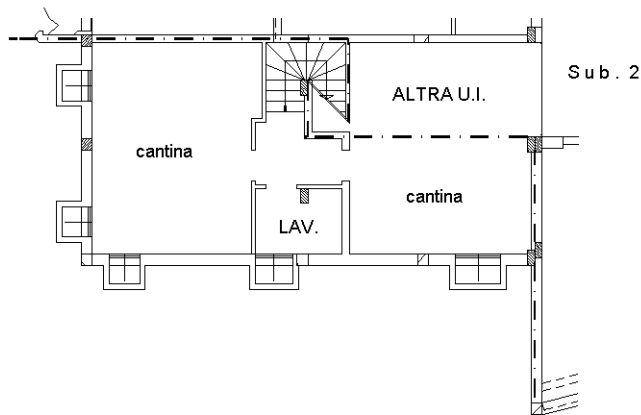

PIANO INTERRATO H=2.45

Catasto dei Fabbricati - Situazione al 26/01/2021 - Comune di TREZZO SULL'ADDA (L411) - < Foglio: 22 - Particella: 205 - Subalterno: 702 >  
VIA DON GNOCCHI n. 29/A piano: T-1-2-S1;

**Agenzia del Territorio  
CATASTO FABBRICATI  
Ufficio Provinciale di  
Milano**

Dichiarazione protocollo n. MI0611045 del 08/07/2011

Planimetria di u.i.u. in Comune di Trezzo Sull'adda

Via Don Carlo Gnocchi

civ. 29/A

Identificativi Catastali:

Sezione:

Foglio: 22

Particella: 205

Subalterno: 702

Compilata da:

Lanticina Francesco

Iscritto all'albo:

Architetti

Prov. Milano

N. 2500

Scheda n. 2

Scala 1:200

VIA DON GNOCCHI

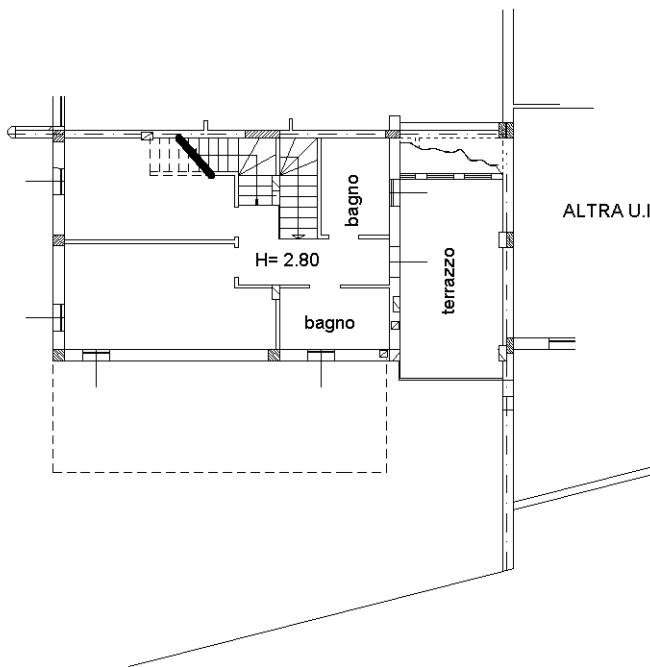

PIANO PRIMO H=2.80

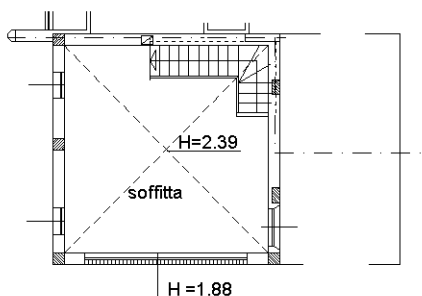

PIANO SECONDO

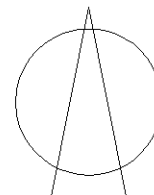

Ultima planimetria in atti